THOMAS FRITZ • FREIER ARCHITEKT • GEWERBESTRASSE 9 • 76477 ELCHESHEIM-ILLINGEN • TELEFON 0 72 45 / 93 75 43 • FAX 0 72 45 / 93 75 45

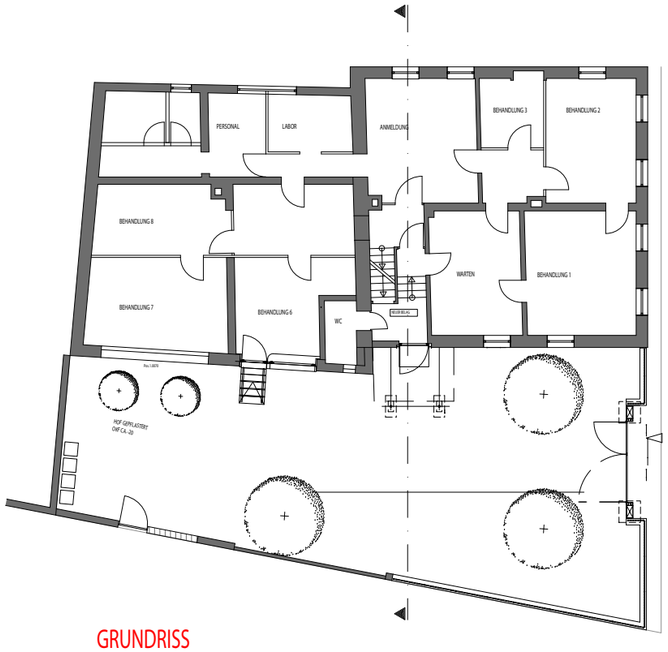

GRUNDRISS

ANSICHT SÜD

ANSICHT OST

praxis schäfer-wegert, pawlak * hauptstr. * durmersheim